



# Résultats de l'Analyse des Scénarii Basées sur l'Approche de l'Economie des Ménages (AEM ou HEA):

Dakar du 01 au 07 Mars 2018



# Plan de la présentation

1. Carte de zone de moyen d'existence du Sénégal
2. Rappel du couverture en profil de référence
3. Résultats obtenus
4. Conclusion et recommandations

# 1. Carte de zonage des moyens d'existence du Sénégal



## SENEGAL - CARTE DES ZONES DE MOYENS D'EXISTENCE

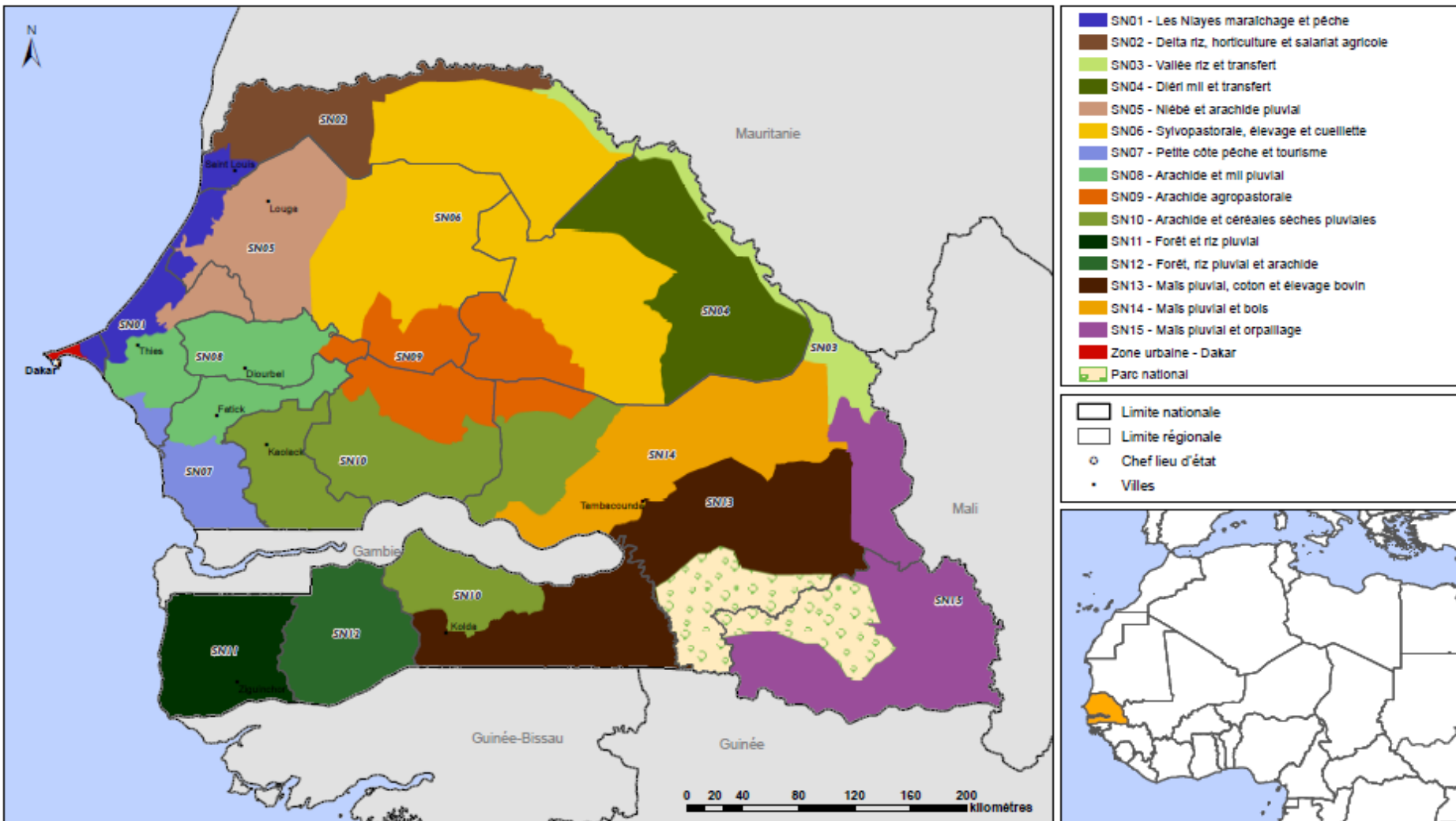

## 2. Rappel sur la couverture en profile

- Le Sénégal compte 15 zones des moyens
- Douze profils ruraux réalisés : MTD(SN04), SN05, SN09, SN10, SN11, SN12, SN15, TAM (SN13), MTW (SN03), FER(SN06), SN13
- Le Sénégal dispose de trois LIAS
- L`analyse a touché 30 département du Sénégal

Zones n`ont couvertes par des profils de référence  
SN01, SN02, SN07, SN08, SN14

# 3. Résultats obtenus

ZEMCode	Baseline/Prefectures	Groups de richesse	% Population	Periode de Deficit	Deficit de survie	Deficit PME
MTW	Matam	TP	27%	Mai à Septbre 2018	3%	16%
		P	35%	Jullet à Septbre 18	0%	12%
		M	25%		0%	0%
		N	13%		0%	0%
MTW	Kanel	TP	27%	Mai à Septbre 2018	6%	15%
		P	35%	Juin à Août 18	0%	13%
		M	25%		0%	0%
		N	13%		0%	0%
MTD	Matam	TP	21%	Oct, Dec 17 et Aout et septbre 18	7%	15%
		P	30%	Oct, Dec 17 et septbre 18	0%	14%
		M	26%		0%	0%
		N	15%		0%	0%
MTD	Kanel	TP	21%	Oct, Dec 17 et Aout et septbre 18	7%	15%
		P	30%	Oct, Dec 17 et septbre 18	0%	15%
		M	26%		0%	0%
		N	13%		0%	0%
FER	Ranérou-Ferlo	TP	23%	Août et Septbre 18	0%	6%
		P	39%	Juin à Sepbre18	0%	11%
		M	28%		0%	0%
		N	10%		0%	0%

# Zone de ME: MTD ( SN04-Kanel)

Revenu Total (nourriture + espèce)

Unité administrative Kanel

ZME : SN04

Groupe : VP

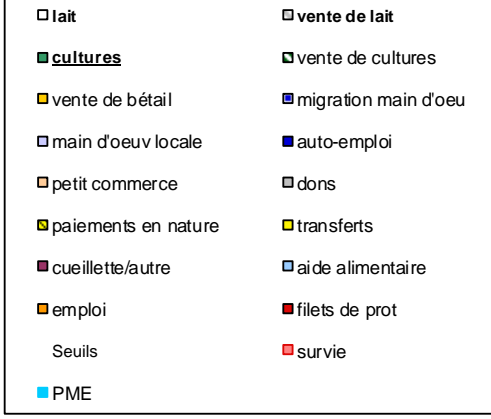
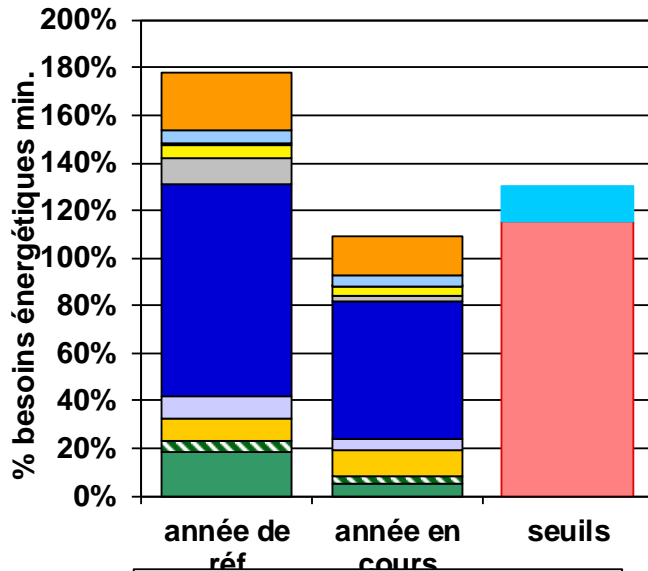

Graphique gauche TP:

DS de 7% et 15%  
DPME lié

principalement à la baisse de la production agricole de revenus tirés de la main d'œuvre locale et de l'auto-emploi.

Graphique droite P:

DPME de 15% lié à la baisse des revenus tirés de la production agricole; de la main d'œuvre et de l'auto-emploi.

Revenu Total (nourriture + espèce)

Unité administrative Kanel

ZME : SN04

Groupe : P

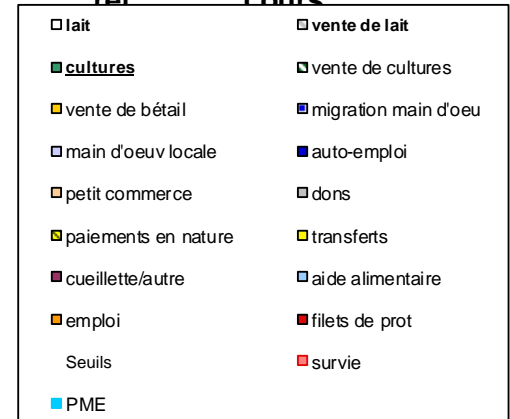
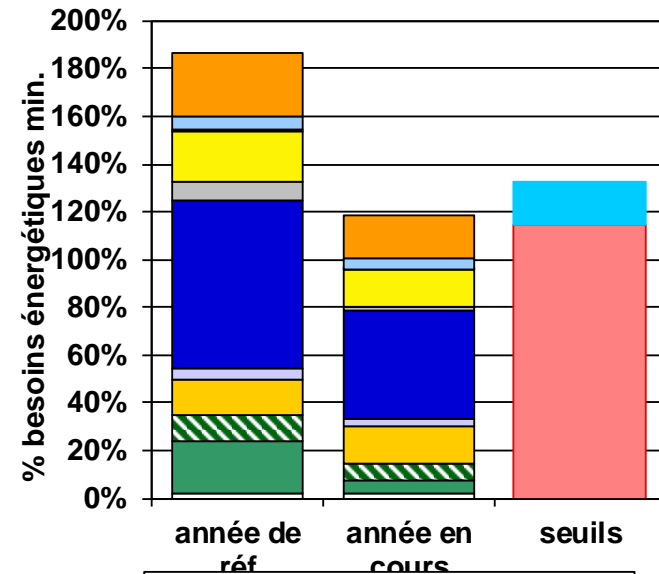

# Zone de ME: MTD ( SNo4-Matam)

Revenu Total (nourriture + espèce)

Unité administrative **Matam**  
 ZME : **SN04**  
 Groupe : **VP**

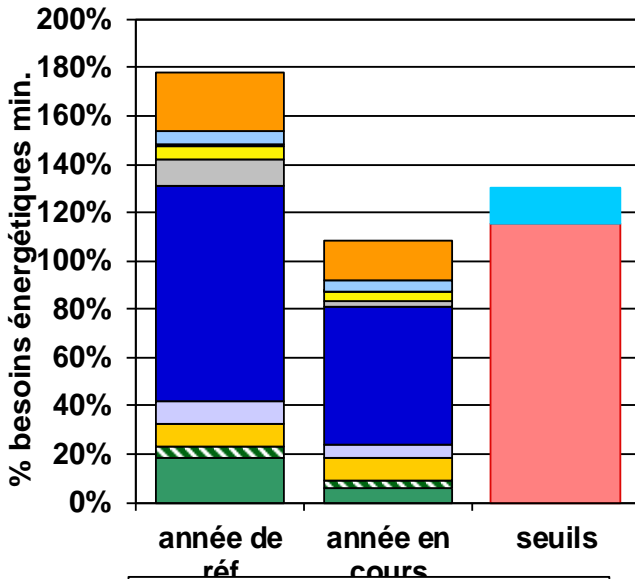

**Graphique gauche TP:**  
 Déficit de survie de 7% et DPME de 15% lié principalement à la baisse de la production agricole de revenus tirés de la main d'œuvre locale et de l'auto-emploi.

**Graphique droite P:**  
 Déficit PME d'environ 14% lié à la baisse des revenus tirés de la production agricole; de la main d'œuvre et de l'auto-emploi.

Revenu Total (nourriture + espèce)

Unité administrative **Matam**  
 ZME : **SN04**  
 Groupe : **P**

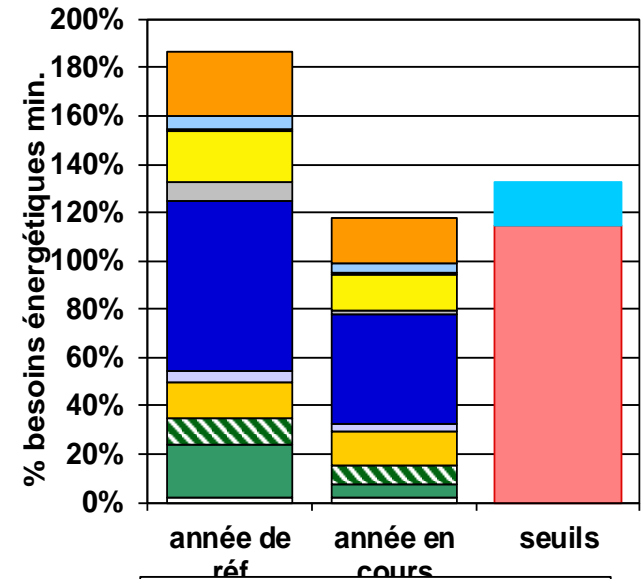

# Zone de ME: MTW ( SN03 - Kanel)

## Total Income (food+cash)

District: Kanel  
Livelihood Zone: MTW  
Household type: VP

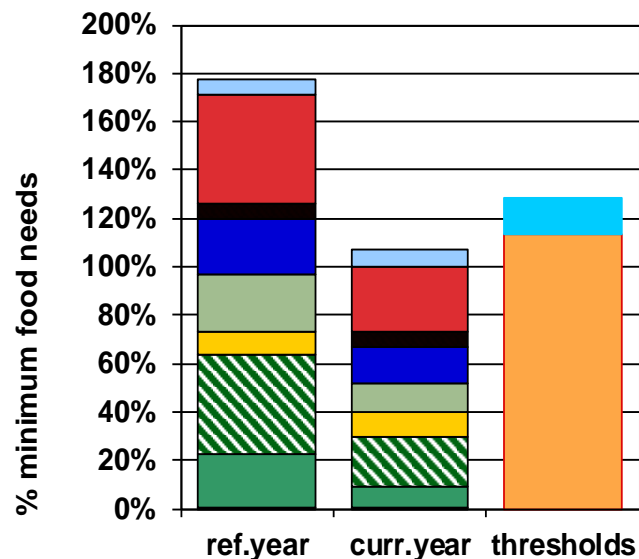

**Graphique gauche TP:**  
DS de 6% et DPME DE 15 liée principalement à la baisse de production et aux revenus tirés de la main d'œuvre et de l'auto-emploi.

**Graphique droite P:**  
DPME de 13% liée à la baisse de la production,

## Total Income (food+cash)

District: Kanel  
Livelihood Zone: MTW  
Household type: P

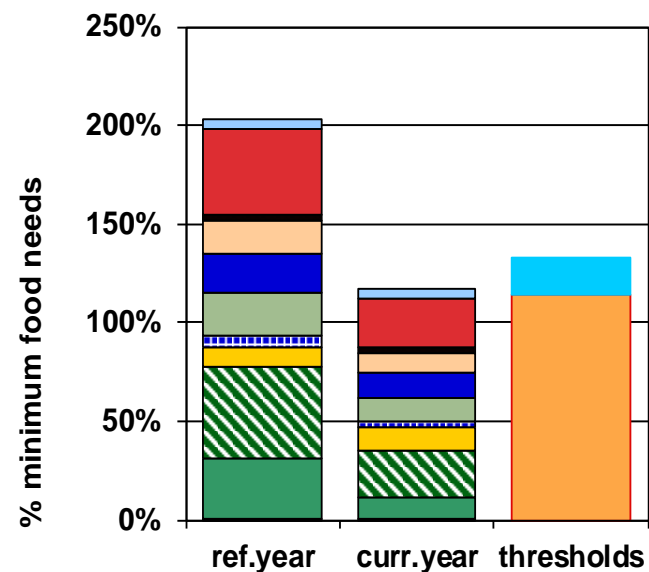



# Zone de ME: MTW ( SNo3 - Matam)

## Total Income (food+cash)

District: Matam  
Livelihood Zone: MTW  
Household type: VP

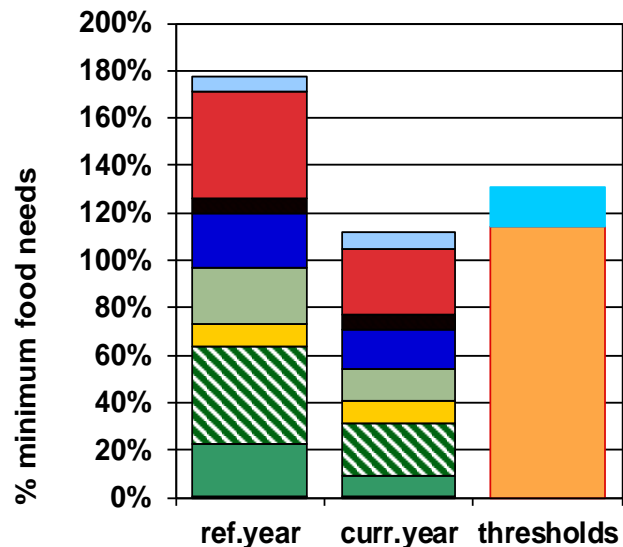

**Graphique gauche TP:**  
DS de 3% lié à la baisse de la production et aux revenus de la main d'œuvre.

**Graphique droite P:**  
DPME de 12% mais dégradation liée principalement à la baisse de la production et des revenus tirés de l'auto-emploi

## Total Income (food+cash)

District: Matam  
Livelihood Zone: MTW  
Household type: P

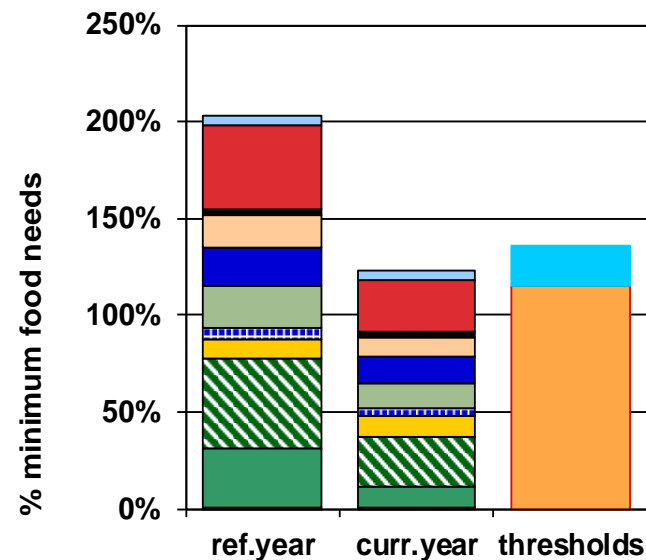

# Zone de ME: MTW ( FER - Ranérou)

## Total Income (food+cash)

District: Ranérou-Ferlo  
 Livelihood Zone: FER  
 Household type: VP

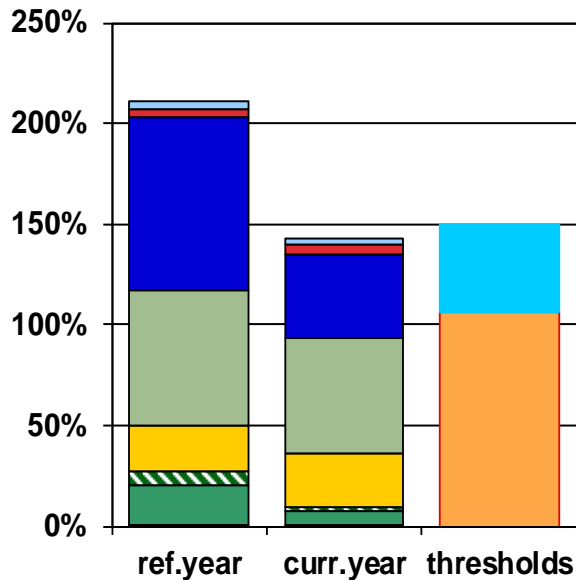

## Graphique gauche TP:

DPME de 6% du fait de la dégradation par des revenus tirés de la main d'œuvre et de l'auto-emploi et de la baisse de production.

## Graphique droite P:

DPME de 11% liée principalement à la baisse des revenus de la cueillette, et de la production.

## Total Income (food+cash)

District: Ranérou-Ferlo  
 Livelihood Zone: FER  
 Household type: P

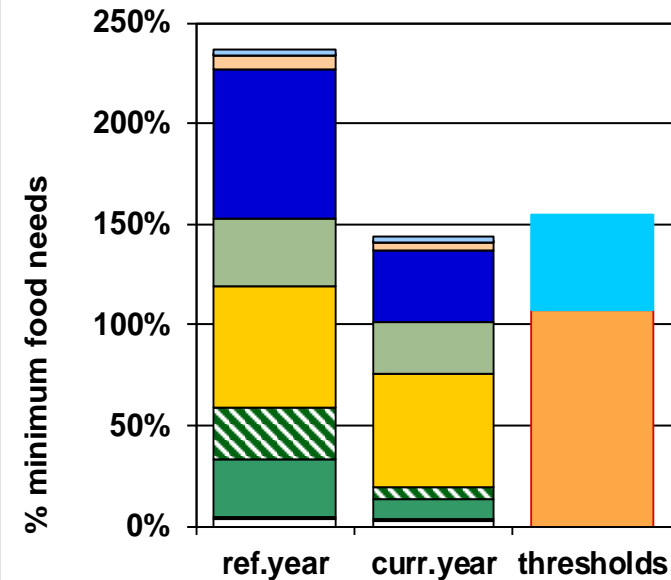

# Zone de ME: SN05-SN09-SN10

Pas de déficit et amélioration avec une bonne production et des revenus issue de la vente des récoltes (SN05 et SN10 ) mais dégradation dans SN09 liée principalement à la baisse des revenus tirés de l'auto-emploi et légère baisse de la production

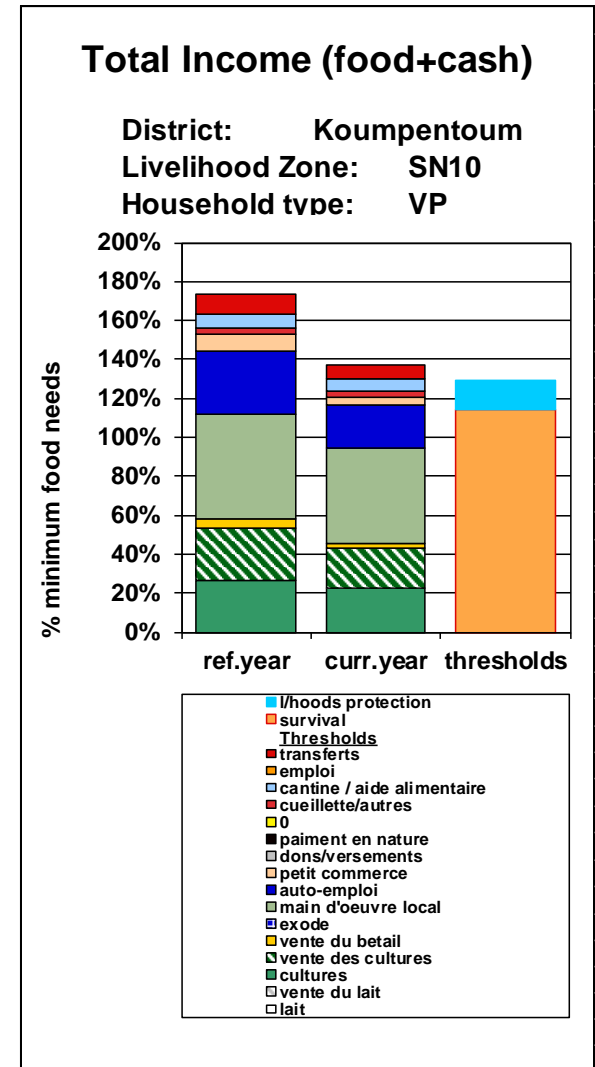
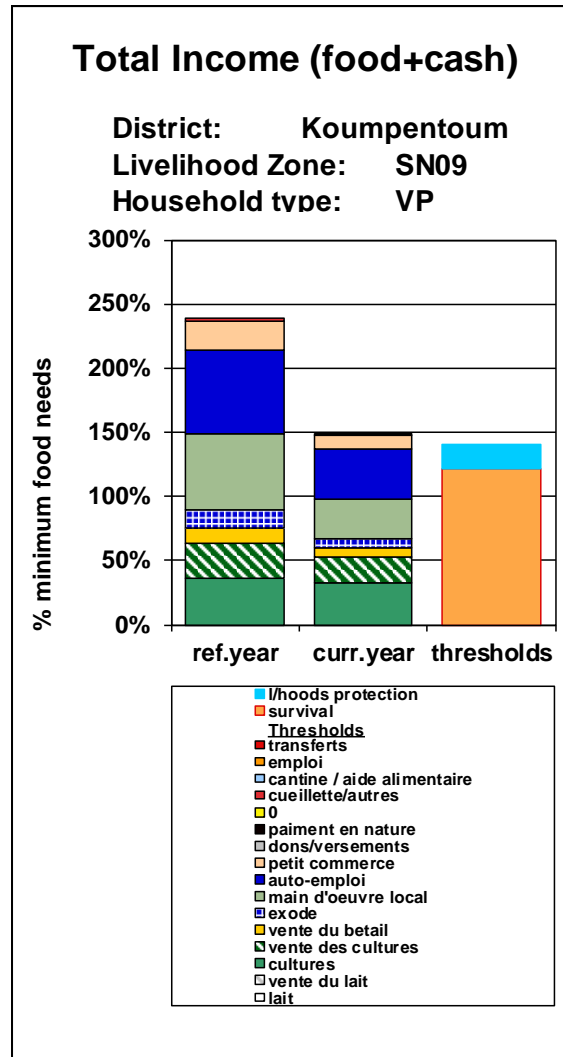
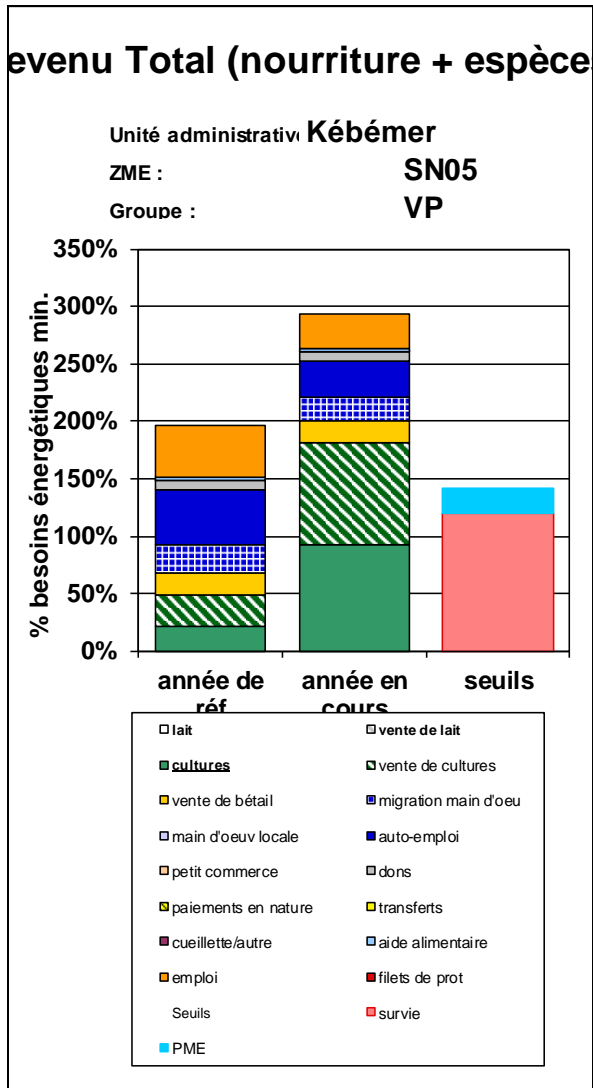

# Zone de ME: SN11, SN12, SN13, SN15

Amélioration avec une bonne production et des revenus issue de la vente des récoltes, des revenus tirés de l'auto-emploi

Total Income (food+cash)

District: Bignona  
Livelihood Zone: SN11  
Household type: VP

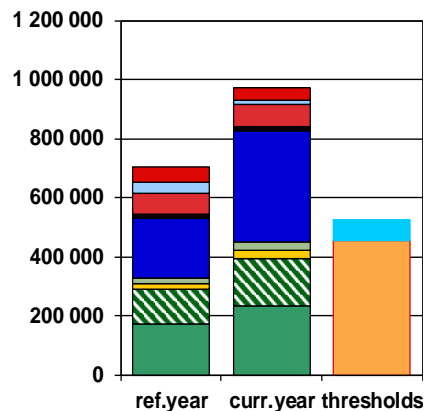

Total Income (food+cash)

District: Kolda  
Livelihood Zone: SN12  
Household type: VP

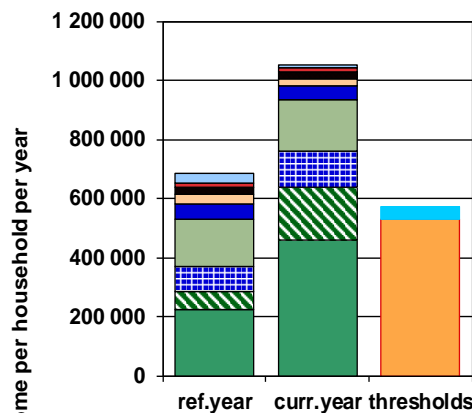

revenu Total (nourriture + espèce)

Unité administrative: Velingara  
ZME: SN13  
Groupe: VP

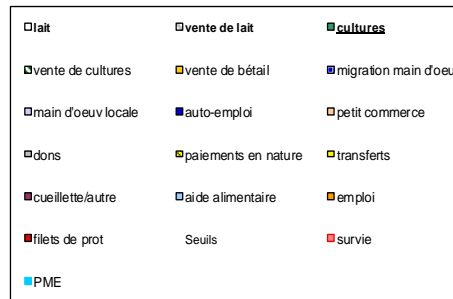
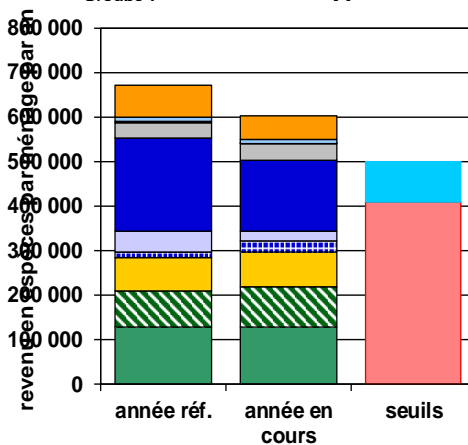

revenu Total (nourriture + espèce)

Unité administrative: Kédougou  
ZME: SN15  
Groupe: VP

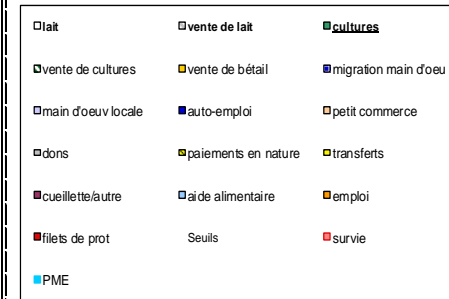
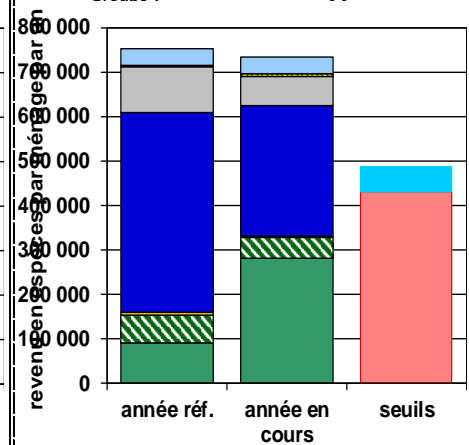

# Résultat en chiffres des zones à déficit : MATAM, KANEL et Ranérou

Région	Department	SURVIVAL DEFICIT			L/HOODS PROT. DEFICIT			TOTAL		
		Benefic- iaries	Either	OR	Benefic- iaries	Either	OR	Benefic- iaries	Either	OR
			MT	Cash		MT	Cash		MT	Cash
Matam	Matam	53 768	549	185 717	171 171	5 253	1 896 645	171 171	5 802	2 082 362
Matam	Kanel	54 994	812	305 552	176 413	5 496	2 050 539	176 413	6 307	2 356 092
Matam	Ranérou-Ferlo	-	-	-	19 125	404	131 588	19 125	404	131 588
Tambacou	Tambacounda									
Ziguincho	Oussouye									
Ziguincho	Ziguinchor	-	-	-	-	-	-	-	-	-
Ziguincho	Bignona	-	-	-	-	-	-	-	-	-
Sedhiou	Sedhiou	-	-	-	-	-	-	-	-	-
Kolda	Kolda	-	-	-	-	-	-	-	-	-
Sedhiou	Boukiling	-	-	-	-	-	-	-	-	-
Sedhiou	Goudomp	-	-	-	-	-	-	-	-	-
Kaolack	Kaolack	-	-	-	-	-	-	-	-	-
Kaolack	Nioro	-	-	-	-	-	-	-	-	-
Kaolack	Guinguinéo	-	-	-	-	-	-	-	-	-
Kaffrine	Kaffrine	-	-	-	-	-	-	-	-	-
Kaffrine	Birkelane	-	-	-	-	-	-	-	-	-
Kaffrine	Malem Hoddar	-	-	-	-	-	-	-	-	-
Kaffrine	Koungheul	-	-	-	-	-	-	-	-	-
Kolda	Médina Yoro Foulah	-	-	-	-	-	-	-	-	-
Tambacou	Koumpentoum	-	-	-	-	-	-	-	-	-
<b>TOTALS</b>		108 762	1 361	491 269	366 710	11 153	4 078 772	366 710	12 513	4 570 041

# Saisonnalités des déficit

## MTW

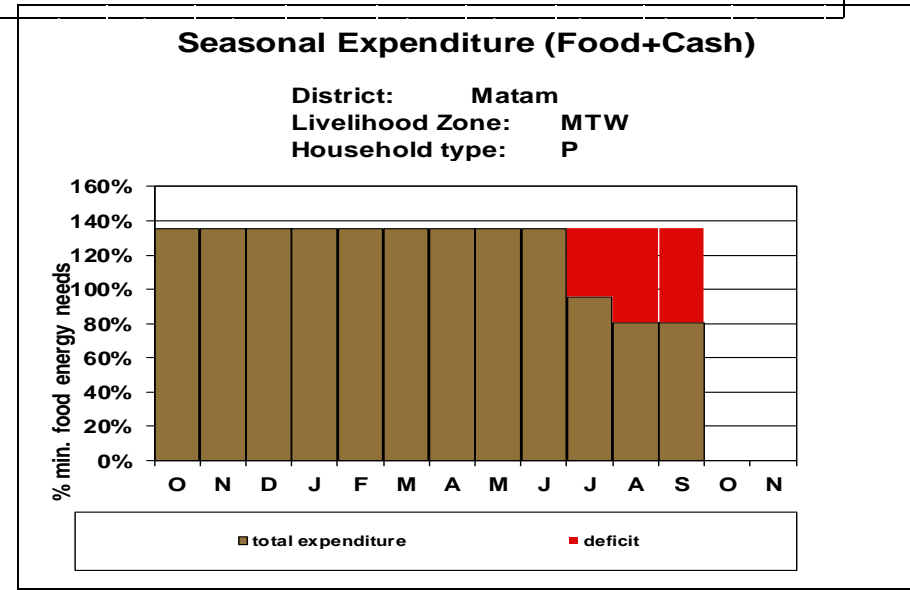
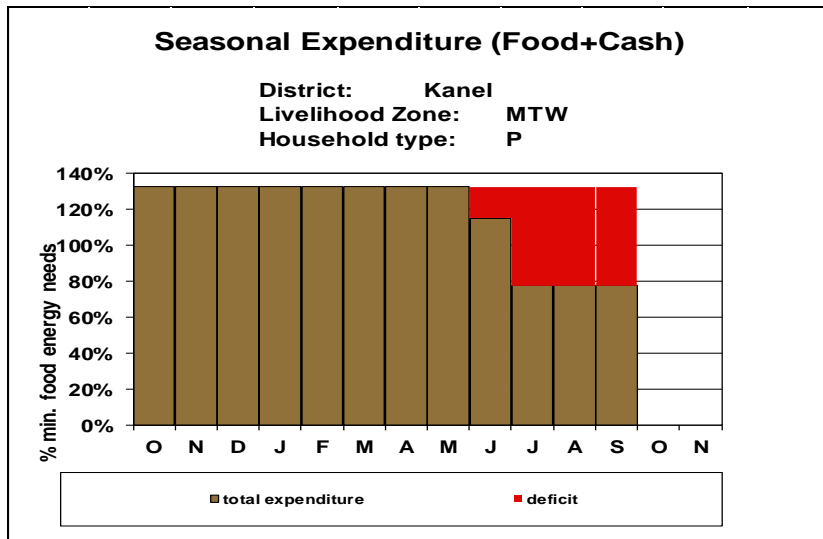
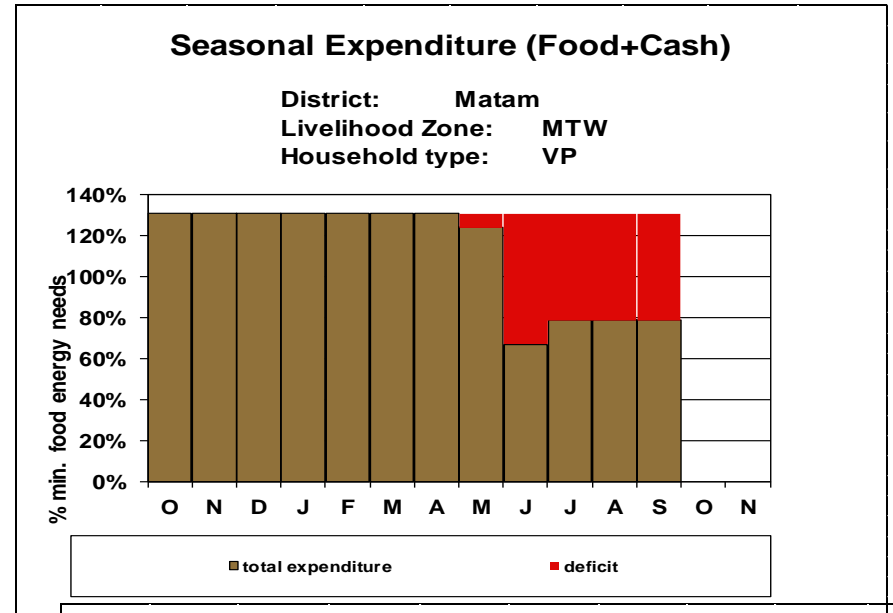
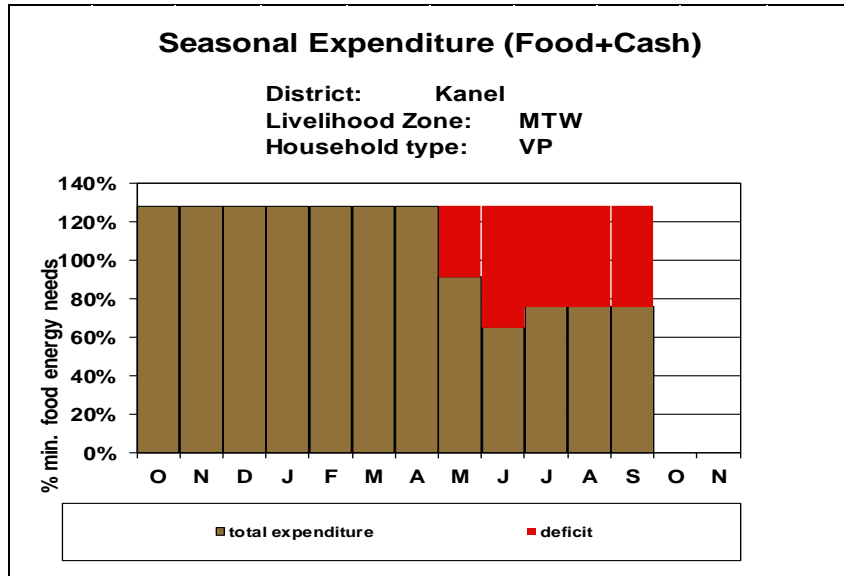

# Saisonnalités des déficit

## Dépenses saisonnières (Nourriture + revenu)

Unité administratif: Matam  
ZME : SN04  
Groupe : VP

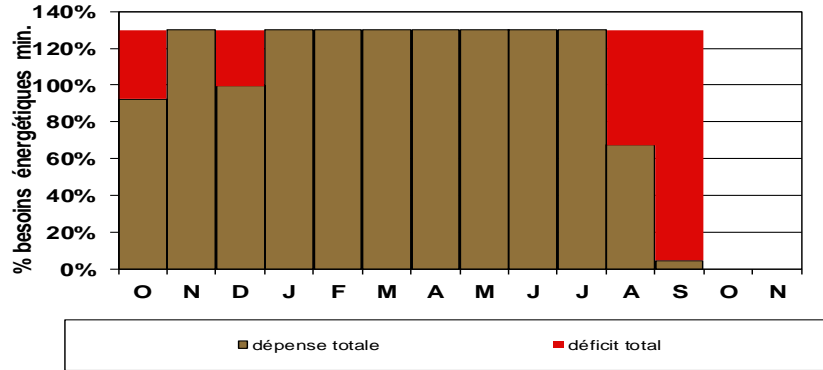

## Dépenses saisonnières (Nourriture + revenu)

Unité administratif: Matam  
ZME : SN04  
Groupe : P

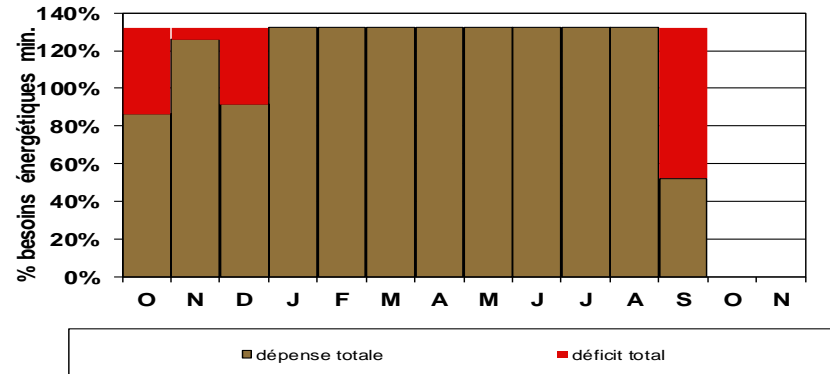

## Seasonal Expenditure (Food+Cash)

District: Ranérou-Ferlo  
Livelihood Zone: FER  
Household type: VP

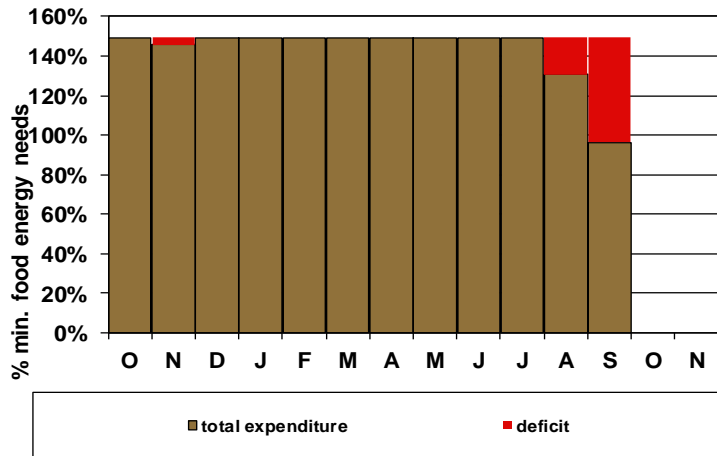

## Seasonal Expenditure (Food+Cash)

District: Ranérou-Ferlo  
Livelihood Zone: FER  
Household type: P

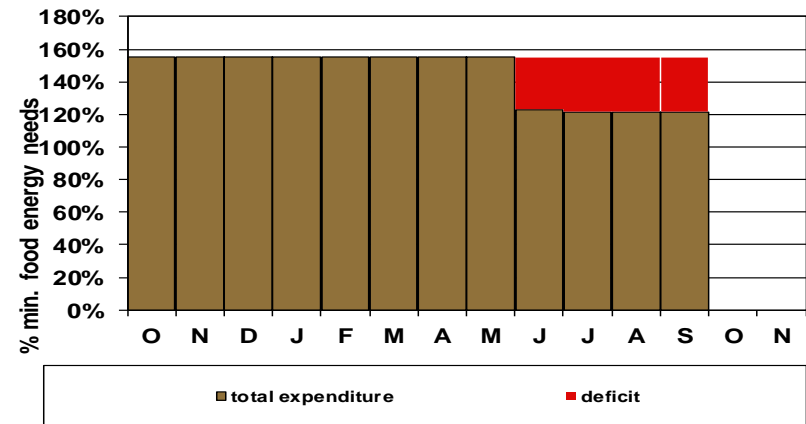

## 4. Conclusion et Recommandations

- ❑ La situation alimentaire paraît être globalement acceptable mais les ménages pauvres et très pauvres de Matam et Kanel (Sénégal) seront confrontés à un déficit de survie et de protection de moyens d'existence de Novembre à septembre 2017. Ce déficit résulte de la baisse de la production agricole, de l'augmentation des prix du riz et la baisse des opportunités de la main d'œuvre et de l'exode.
- ❑ La soudure risque de commencer très tôt notamment dans le Diery.
- ❑ Planifier une réponse pour sauver des vies et protéger les moyens d'existence.
- ❑ Renforcer la résilience des communautés





**MERCI DE  
VOTRE ATTENTION!**



**World Food Programme**

